ORDINE DEI DOTTORI COMMERCIALISTI E DEGLI ESPERTI CONTABILI DI MILANO

SAF • SCUOLA DI ALTA FORMAZIONE LUIGI MARTINO

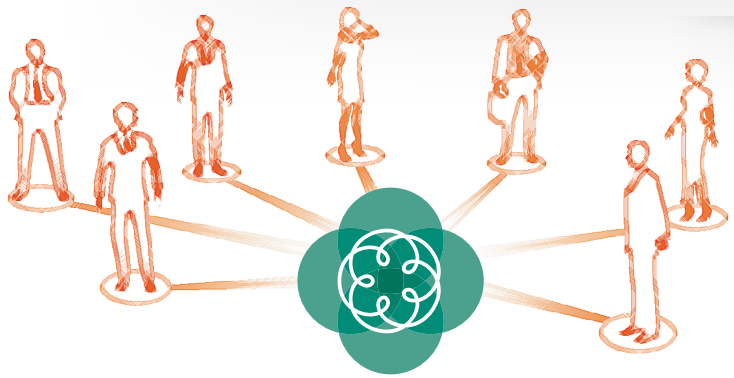

XXIV FORUM S.A.F.

2018

MARTEDI 26 GIUGNO

9:30 | 13:30

Università Bocconi
Aula Magna
via Gobbi 5
Milano

LA RIFORMA CHE VERRÀ:
quale disciplina della crisi d'impresa e dell'insolvenza?

9:00 **Registrazione dei partecipanti**

La Commissione Crisi, Ristrutturazione e Risanamento d'Impresa di ODCEC Milano, con il FORUM SAF dedicato alla crisi d'impresa, intende focalizzare l'attenzione sul ruolo svolto da tutti gli attori coinvolti nelle attività finalizzate alla conservazione e al recupero di valore, con l'obiettivo di contribuire al processo di formazione della riforma che verrà attraverso una formula che prevede un dibattito articolato in due tavole rotonde alle quali parteciperanno illustri economisti, investitori, finanziatori, associazioni di categoria, autorevoli magistrati e professionisti specializzati in *restructuring* e *insolvency*.

SALUTI ISTITUZIONALI

Marcella Caradonna
Presidente Odcec Milano

Gianmario Verona
Rettore Università Bocconi

Relazione introduttiva: **Benedetto Della Vedova**, *già Sottosegretario agli Esteri*

10:00 TAVOLA ROTONDA

Moderatore
Francesco Perrini
Università Bocconi - Presidente Advisory Board Commissione Crisi, Ristrutturazione e Risanamento dell'Impresa Odcec Milano

Confronto fra economisti, il sistema delle imprese, investitori e finanziatori

Carlo Altomonte
Università Bocconi

Igino Beverini
Managing Director Deputy Head for Italy Lazard

Stefano Focaccia
Partner QuattroR Sgr

Paola Tondelli
TMA - Turnaround Management Association

Fabrizio Vettosi
Venice Logistic & Shipping

11:30 COFFEE BREAK

11:45 TAVOLA ROTONDA

Moderatore
Giannicola Rocca
Presidente Commissione Crisi, Ristrutturazione e Risanamento dell'Impresa Odcec Milano

Confronto fra i principali attori della crisi d'impresa

Giuseppe Bianchi
Giudice Delegato Tribunale di Civitavecchia

Massimo Fabiani
Università degli Studi del Molise

Giovanni La Croce
Presidente Gruppo di Lavoro sulla Continuità Aziendale CNDCEC

Fabio Marelli
Università degli Studi di Pavia

Michele Monteleone
Presidente 2a Sezione Civile Tribunale di Benevento

COORDINAMENTO SCIENTIFICO

Guido Beltrame
Consigliere Delegato Commissione Crisi, Ristrutturazione e Risanamento dell'Impresa e Commissione Procedure Concorsuali

Franco Dalla Sega
Coordinamento Scientifico SAF

Francesco Perrini
Università Bocconi

Giannicola Rocca
Presidente Commissione Crisi, Ristrutturazione e Risanamento dell'Impresa

13:15 **Conclusione dei lavori**: **Bruno Pavesi**, *Consigliere Delegato Università Bocconi*

4 C.F.P.

Per il riconoscimento eventuale di crediti formativi di professioni diverse dai Dottori Commercialisti e dagli Esperti Contabili, si ricorda che è necessario rivolgersi alla segreteria dell'Ordine di appartenenza.

PRENOTAZIONE OBBLIGATORIA SU WWW.ODCEC.MI.IT

Università Bocconi MILANO

CONCERTO

PARTECIPAZIONE GRATUITA

DATEV KOINOS